



“Spazi e percorsi di confronto, scambio e sinergie tra operatori sull'affido”

L'esperienza del Tavolo permanente di Coordinamento sull'Affidamento Familiare della Provincia di Torino.

*A. Barbara Bisset
Anna Ghioni*

*“Le buone prassi dell'affido familiare”
Potenza 16 e 17 marzo 2010*

Il territorio della provincia di Torino



Il percorso di lavoro

Nasce attraverso i progetti ex legge 285/97

Nel I Piano territoriale sono stati prodotti:
un **libretto** in cui viene spiegato l'affidamento
una **cassetta VHS** che raccoglie spiegazioni ed esperienze sull'affido.

Legge Regione Piemonte "Norme per la realizzazione del sistema regionale integrato di interventi e servizi sociali e riordino della legislazione di riferimento" n. 1 del 08/01/2004

Costituzione del tavolo a fine progetto.
Deliberazione n. 1267-391333 del 3 Ottobre 2005

Obiettivi del tavolo

- promuovere l'affidamento familiare sul territorio
- promuovere una cultura dell'affidamento, attraverso momenti di confronto e scambio, l'accrescimento di un sapere comune, la costruzione di modelli di lavoro innovativi

organizzare momenti di sensibilizzazione, di aggiornamento e di autoformazione su tematiche specifiche relative all'affidamento familiare

creare sinergie tra territori capaci di "esportare" progetti sperimentali da un territorio all'altro, sostenere come coordinamento "progetti pilota sperimentali"

rielaborare, a partire dalle riflessioni sull'esperienza concreta, un modello provinciale che tenti di omogeneizzare gli interventi in campo di affidamento familiare tenendo conto delle diversità strutturali presenti

Un tavolo moltiplicatore di risorse...

OPPORTUNITA' FORMATIVE

- IL LAVORO DELL'ASSISTENTE SOCIALE IN RELAZIONE CON L'AUTORITÀ GIUDIZIARIA MINORILE IN CAMPO DI PROTEZIONE DEI MINORI.



Temi del corso

- **La legge n. 149 del 28 marzo 2001**
- **La segnalazione alla Procura della Repubblica : "consigli per l'uso".**
- **La documentazione come strumento del Servizio Sociale nel lavoro con l'autorità giudiziaria ed in particolare con il Tribunale per i Minorenni.**
- **Il segreto professionale. L'applicazione della legge sul diritto alla privacy. Diritto di accesso agli atti del Servizio Sociale in particolare in situazioni di procedure giuridiche in materia di protezione dei minori.**



OPPORTUNITA' FORMATIVE

■ AFFIDAMENTO FAMILIARE: LAVORI IN CORSO !





Livello metodologico: i temi

- Come parlare ai bambini dell'affido
- Progetti di affido con adolescenti
- La consulenza ai colleghi nell'affidamento

Livello significazionale-motivazionale

- 3 incontri di laboratorio, lavori di gruppo e giochi di simulazione

Un Tavolo che indaga e riflette sulla realta' territoriale...

- Banca dati provinciale:
 - dati sull'affidamento familiare
 - dati relativi agli interventi in area minorile
- Questionario alle famiglie affidatarie

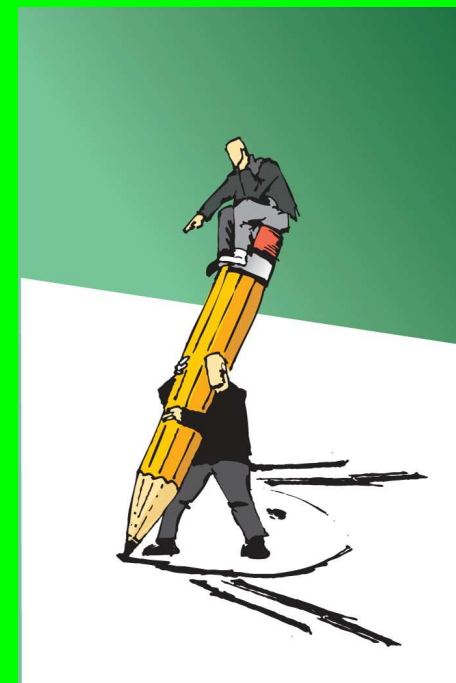
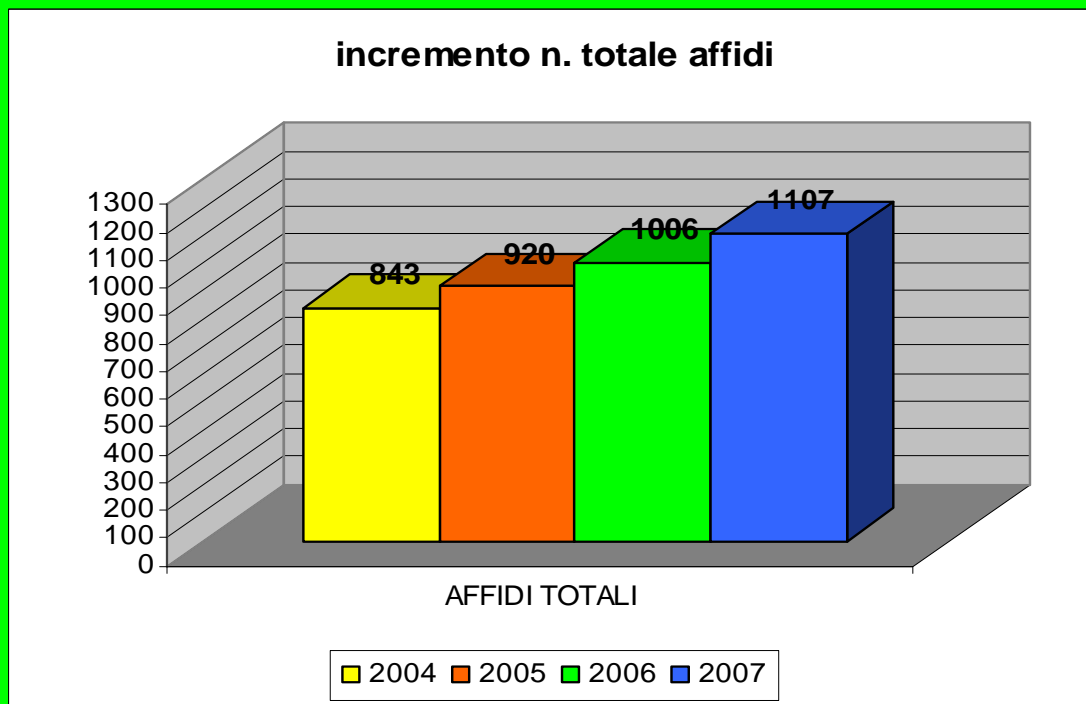

BANCA DATI PROVINCIALE...

tipologie di affido negli anni

	2004	2005	2006	2007
AFFIDI TOTALI	843	920	1006	1107
affidi a parenti	218	219	280	287
affidi a terzi	499	671	718	820
non rilevato	126	30	8	0
affidi consensuali	370	439	543	587
affidi giudiziali	379	438	457	520
non rilevato	94	43	6	0
affidi diurni	313	368	384	517
affidi residenziali	524	534	621	590
non rilevato	6	18	1	0

dato rilevato da 19
enti su 21

dato rilevato da 20
enti su 21

dato rilevato da 21
enti su 21

BANCA DATI PROVINCIALE...

tipologie di affido anno 2007

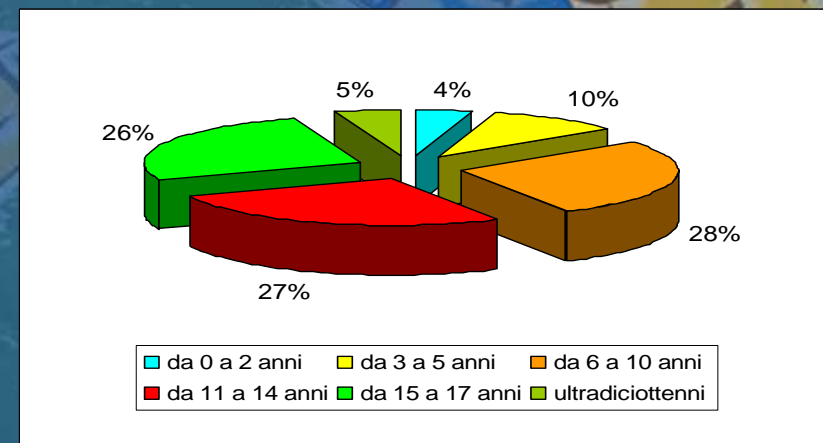
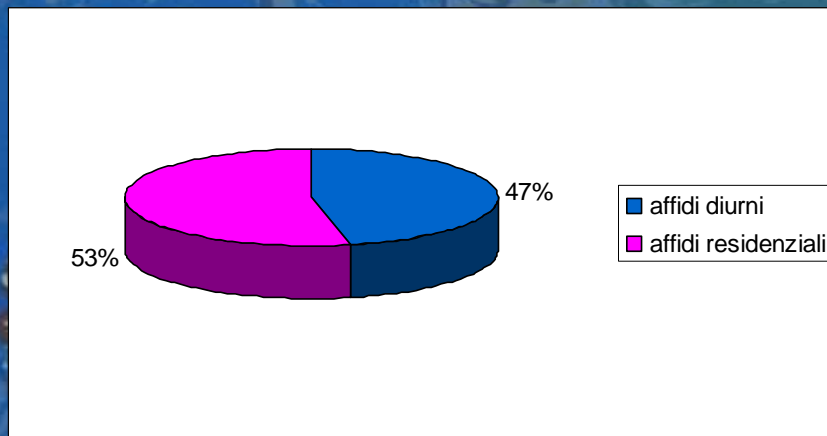
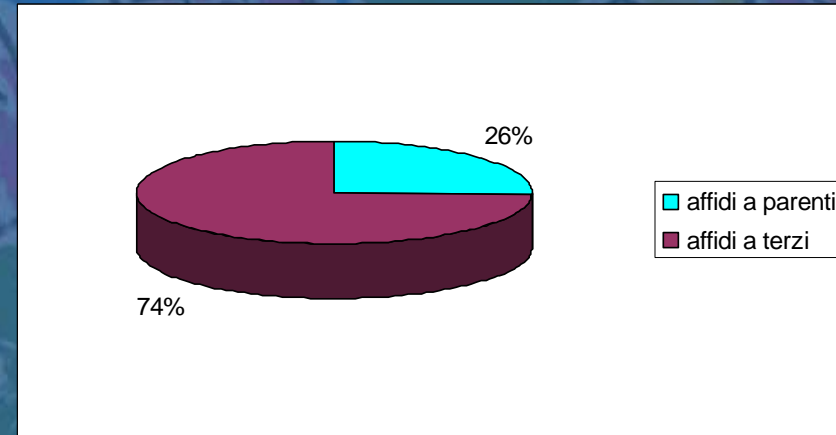
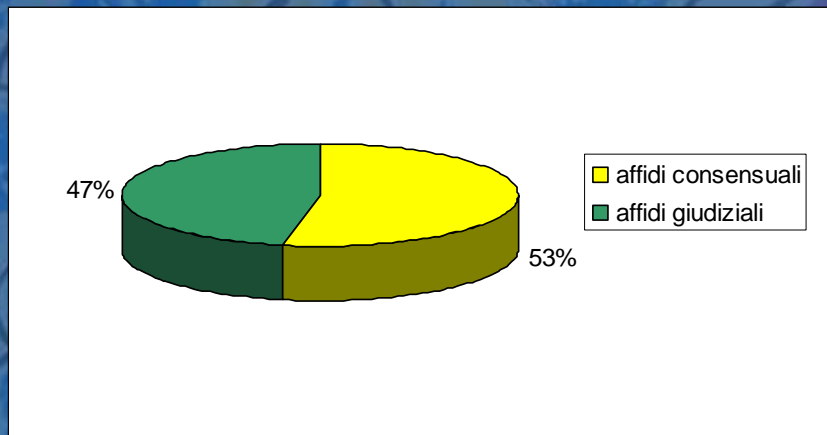

Elaborazione dati a cura dell'Ufficio Programmazione Territoriale

BANCA DATI PROVINCIALE

interventi residenziali anno 2007...

Interventi residenziali

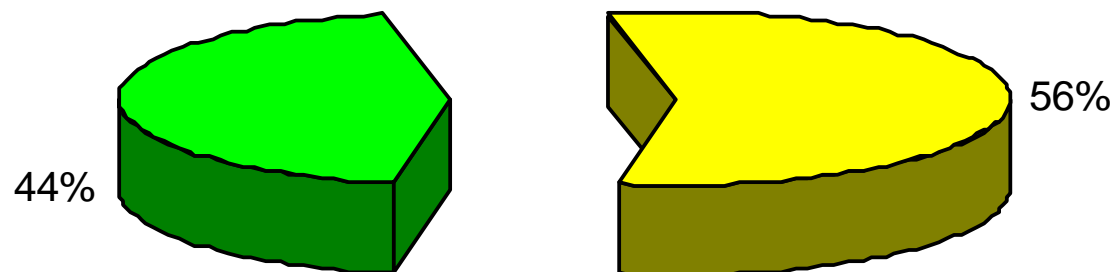

- n° di minori in comunità alloggio
- n° di minori in affidamento residenziale

BANCA DATI PROVINCIALE

..altri dati sui minori anno 2007

	TOTALE MINORI 2007	Dato rilevato da n. Enti
N°di minori in Comunità Alloggio totale	463	21
N°di minori seguiti con provvedimento dell'autorità giudiziaria del Tribunale per i Minorenni	1789	17
appartenenti a n° di nuclei	1114	16
dei quali N° di nuovi casi nel corso dell'anno	310	15
N° con percorso di adottabilità aperta	91	20
N° di minori in tutela	297	20
N° di minori per i quali vi è una richiesta di indagine in corso del Tribunale Ordinario	919	16
appartenenti a n° di nuclei	654	17
dei quali N° di nuovi casi nel corso dell'anno	265	15
N° di minori per i quali l'autorità giudiziaria ha previsto l'incontro in luogo neutro con i genitori e/o altre figure familiari.	355	20
N° di minori seguiti con richiesta/provvedimento dell'Autorità Giudiziaria minorile in area Penale	110	18
N° di minori stranieri provenienti dall'Unione Europea seguiti con l'Autorità giudiziaria	50	15
N° di minori stranieri extra Unione Europea seguiti con l'Autorità giudiziaria	114	15

QUESTIONARIO ALLE FAMIGLIE AFFIDATARIE... **le famiglie affidatarie ci suggeriscono...** **(alcune suggestioni dai questionari)**

Che l'esperienza del gruppo di confronto tra famiglie affidatarie è importante:

- perché come in ogni esperienza di vita "importante" è fondamentale non sentirsi soli...
- per vedere le cose da diversi punti di vista..
- perché un problema condiviso è già risolto a metà...
- perché insieme ad altri si trovano più soluzioni ai problemi...

Che bisognerebbe migliorare il raccordo tra tutti gli "attori" del progetto (Servizi, affidatari, Tribunale per i Minorenni), e favorire la condivisione dello stesso da parte degli operatori sociali e sanitari...

Che a volte nei momenti di emergenza servirebbe una reperibilità di qualcuno, non per forza gli operatori, che sappia dare un sostegno tempestivo (famiglia affidataria "esperta", associazione di famiglie..).

Che l'esperienza dell'affidamento è stata una fatica e una gioia insieme, ma la rifaremmo..

Che a volte non ci sentiamo sufficientemente accompagnati nei momenti più difficili e che sarebbe utile un sostegno anche nelle questioni più pratiche (disbrigo delle incombenze burocratiche)...

Che dopo aver maturato più esperienze di affido vorremmo essere coinvolti di più:

- nella presa di decisioni sul minore..
- anche nella fase di progettazione dell'intervento di affido..
- per promuovere l'affidamento familiare sul territorio, nei momenti di sensibilizzazione...

Un Tavolo che consolida la sua identità e si apre al confronto...

**Costruzione di un tavolo
con le realtà del terzo
settore**

**Appello
delle necessità**

**Collaborazione con il
Comune di Torino**

***Un Tavolo che sa costruirsi gli
strumenti di cui necessita...***

**Video
"LE STORIE
DELL'AFFIDO"**

**Video
"PER FARE
UN TAVOLO"...**

Un Tavolo che sa costruirsi gli strumenti di cui necessita...

PERCORSI DI AUTOFORMAZIONE:

- 1) il processo di valutazione nei progetti di affidamento familiare
- 2) la griglia di valutazione nell'abbinamento tra la famiglia affidataria e il minore
- 3) il gruppo di valutazione multidisciplinare delle competenze genitoriali

Punti di forza, criticità e prospettive del Tavolo provinciale

■ ...ABBIAMO SPERIMENTATO...

- La conoscenza e lo scambio di esperienze tra territori e possibilità di sinergie**
- l'accrescimento di un sapere comune e di un linguaggio comune, verso un modello condiviso di intervento sugli affidamenti familiari**
- l'aumento del numero degli affidamenti familiari e della loro qualità, con parallela riduzione del numero di minori inseriti in comunità e della durata del loro inserimento.**

...CHE RICHIEDONO PERO'...

- l'investimento di un tempo "dedicato" con il rischio di "appesantimento" dei carichi di lavoro**
- il rafforzamento del ruolo provinciale di coordinamento e promozione del territorio**

*L'importanza del viaggio
non sta tanto nel
sapere dove siamo, ma
verso quale direzione
stiamo andando, senza
perdere nulla di ciò
che troviamo durante
il percorso...*

(Romano Battaglia)

