

Un percorso nell'affido

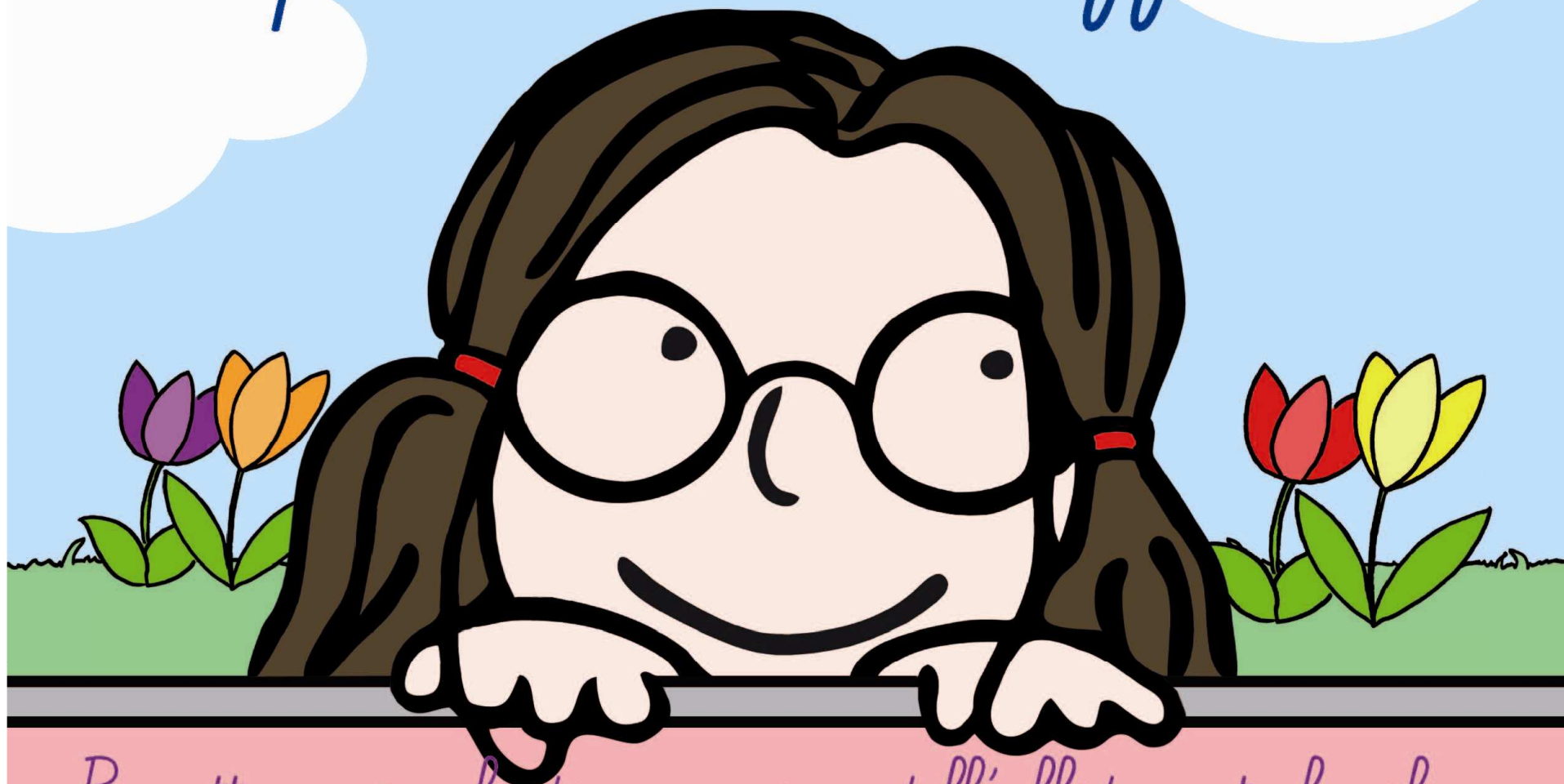

Ministero del Lavoro
della Salute e
delle Politiche Sociali



Progetto nazionale di promozione dell'affidamento familiare

POTENZA 16 – 17 Marzo 2010

Comune di Roma
Centro Comunale
“Pollicino”

Il gruppo di sostegno alla
genitorialità per gli affidatari

*Un percorso
nell'affido*



*Progetto nazionale di promozione
dell'affidamento familiare*

*Un percorso
nell'affido*



*Progetto nazionale di promozione
dell'affidamento familiare*

Finalità del gruppo

- **Sostegno e monitoraggio sui progetti d'affido**
- **Potenziamento della rete di supporto**
- **Promozione delle competenze genitoriali**
- **Condivisione ed elaborazione delle emozioni**

*Un percorso
nell'affido*



*Progetto nazionale di promozione
dell'affidamento familiare*

Criteri di suddivisione dei Gruppi

- **Età dei bambini in affido**

i minori affidati e i figli delle coppie sono stati accolti da psicologi tirocinanti del Centro ed intrattenuti con laboratori di gioco idonei all'età.

- **Territorialità**

La scelta dell'orario è definita in base alla residenza degli affidatari.

*Un percorso
nell'affido*



*Progetto nazionale di promozione
dell'affidamento familiare*

Il tempo del gruppo - i contenuti -

I 2 gruppi monitorati hanno attraversato le stesse fasi evolutive nell'arco di 1 anno, l'osservazione ha permesso di rilevare una corrispondenza significativa fra la fase evolutiva e i contenuti espressi dagli affidatari in entrambi i gruppi:

- la costituzione > le relazioni con l'esterno
- la condivisione > la relazione con il bambino
- la crescita > la ridefinizione dei ruoli familiari

*Un percorso
nell'affido*



*Progetto nazionale di promozione
dell'affidamento familiare*

Intervento Self Help

Le relazioni con l'esterno

Tematiche:

- Intolleranza
- Giudizi estremi: folli o eroi
- Di chi è figlio?
- Difficoltà con la scuola.
- I rapporti con i servizi e le problematiche burocratiche
- I decreti
- La diagnosi sui bambini

*Un percorso
nell'affido*



*Progetto nazionale di promozione
dell'affidamento familiare*

Intervento Psicoeducativo

La relazione con il bambino

Tematiche:

- Ritardo nell'apprendimento
- Iperattività
- Drammaticità
- Crisi di pianto
- I bambini adultizzati
- Rapporto con gli oggetti
- Uso dei soldi
- Vestiti, scarpe e capelli
- Sessualità
- Orientamento spazio-temporale
- Senso di colpa
- Preadolescenti tappe in tempi rapidi.
- L'Oblio.

*Un percorso
nell'affido*



*Progetto nazionale di promozione
dell'affidamento familiare*

Intervento Psicodinamico

La relazione con il bambino

Tematiche:

- Difficoltà nell'esprimere i propri sentimenti
- Accordare fiducia agli affidatari
- Rifiuto di alcuni aspetti del minore
- Essere chiamati mamma o papà
- Sensazione di inutilità
- Rigidità caratteriali dei affidatari
- Frustrazione

*Un percorso
nell'affido*



*Progetto nazionale di promozione
dell'affidamento familiare*

Intervento Sistemico Relazionale

La ridefinizione dei ruoli familiari

Tematiche:

- Regole educative
- Trasformazioni nel comportamento dei figli
- Responsabilizzazione dei propri figli
- La gelosia tra i bambini
- Coesione e alleanza all'interno delle coppie.

*Un percorso
nell'affido*



*Progetto nazionale di promozione
dell'affidamento familiare*

RIFLESSIONI

E' possibile ipotizzare che i significativi paralleli nell'evoluzione dei 2 gruppi sono frutto del costante monitoraggio da parte dell'équipe del Centro e della crescente familiarità fra i membri del gruppo che ha permesso di passare da contenuti "esterni" a contenuti "interni".

*Un percorso
nell'affido*



*Progetto nazionale di promozione
dell'affidamento familiare*

... testimonianze ...

P..... se ne esco vivo questa volta magari, dopo
un lungo riposo, lo rifaccio.....

Un percorso nell'affido



Ministero del Lavoro
della Salute e
delle Politiche Sociali

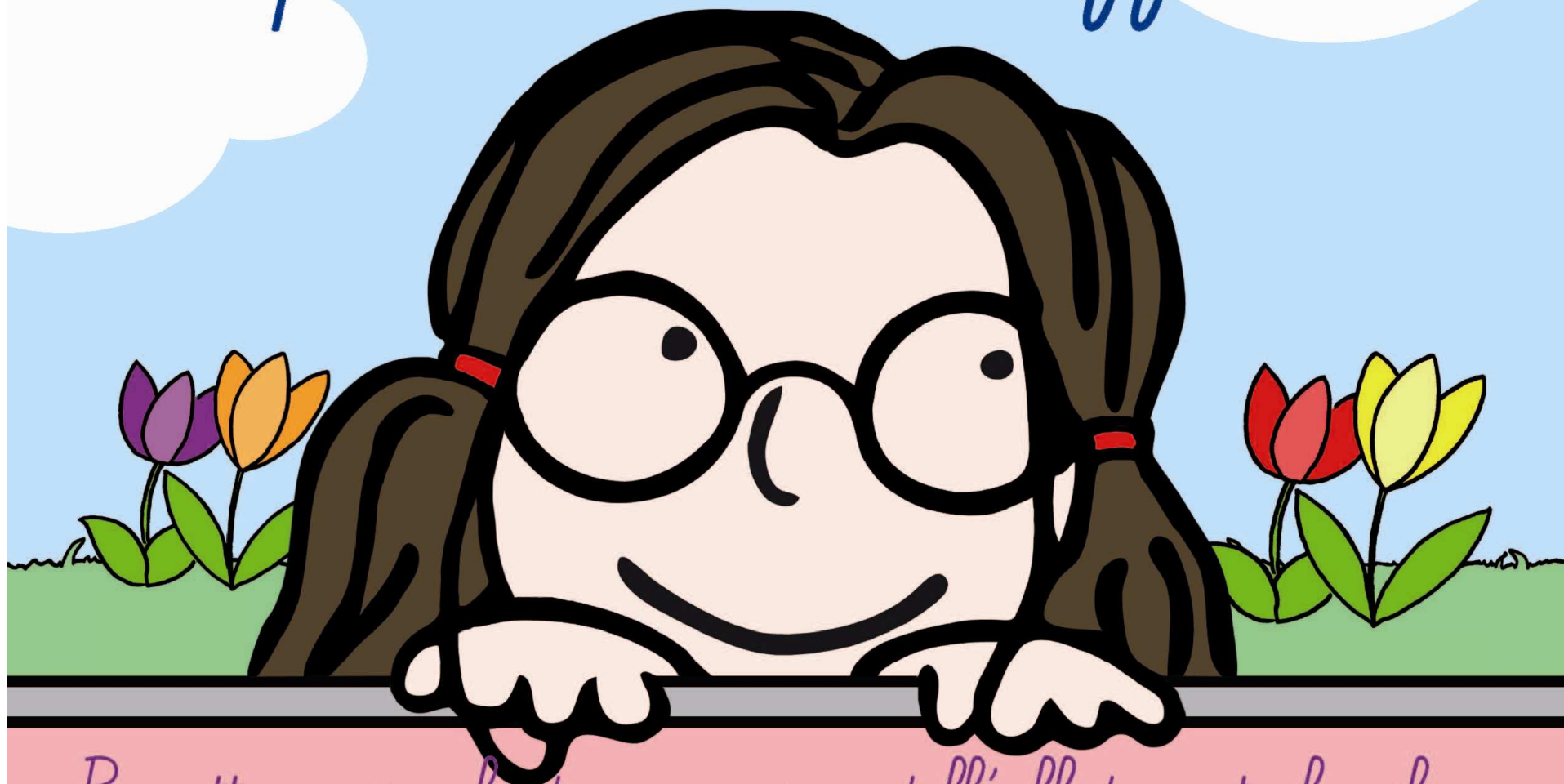

Progetto nazionale di promozione dell'affidamento familiare

POTENZA 16 – 17 Marzo 2010