



UNIVERSITÀ DEGLI STUDI DI VERONA  
DIPARTIMENTO DI SCIENZE DELL'EDUCAZIONE  
CENTRO STUDI INTERCULTURALI  
Direttore Prof. Agostino Portera

## **COOPERATIVE LEARNING: una metodologia per la gestione efficace del gruppo classe**

### **Corso base per le Scuole Secondarie**

Ci stiamo rapidamente avviando verso società sempre più complesse in cui il lavoro individuale non è più sufficiente, le nuove democrazie richiedono più cooperazione e meno competizione. In particolare *la crisi del processo di socializzazione, la necessità di recuperare la relazione studente-studente e la crisi del rendimento scolastico* rendono sempre più urgenti “nuovi” approcci educativi.

Il *Cooperative Learning*, in quanto metodo di insegnamento-apprendimento democratico, cerca di dare un decisivo contributo in tal senso: valorizza l'apporto positivo del gruppo senza tralasciare la responsabilità individuale.

L'utilizzo costante della metodologia cooperativa offre la possibilità di sviluppare le differenze sia a livello relazionale-emotivo che cognitivo e culturale.

Il **Centro Studi Interculturali** propone un corso base finalizzato a conoscere gli elementi fondamentali del Cooperative Learning attraverso la progettazione didattica di interventi cooperativi (Cooperative Learning informale, Cooperative Learning formale).

Durante i quattro incontri si prevede l'utilizzo costante del Cooperative Learning e, quindi, la formazione diverrà *training esperienziale* per i partecipanti attraverso un “fare per capire”. In alcuni momenti possono essere realizzati lavori comuni tra insegnanti dei diversi ordini di scuola.

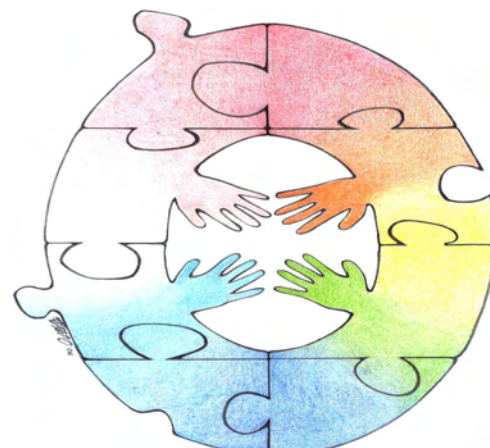

**Sede del Corso: scuola Dorigo, via Antonio Salieri n. 59, San Michele-Vr**  
**Referente Corso Dott.ssa Serena Caceffo**

**I Incontro: venerdì 26 febbraio 2010 dalle ore 16:00 alle ore 19:00 (Dott.sse Claudia Ciampa –Maria Luisa Damini)**

Sfide educative per il XXI Secolo  
Principi fondanti del Cooperative Learning  
Interazione promozionale faccia – faccia  
Cooperative Learning metodologia efficace?

**II Incontro: venerdì 05 marzo 2010 dalle ore 15:00 alle ore 18:00 (Dott.sse Claudia Ciampa –Maria Luisa Damini)**

Interdipendenza: tipologie, livelli e modalità  
Abilità sociali: quali e come insegnarle

**III Incontro: venerdì 12 marzo 2010 dalle ore 15:00 alle ore 18:00 (Dott.sse Claudia Ciampa –Maria Luisa Damini)**

Le competenze chiave per una nuova Scuola Secondaria  
Lo sviluppo delle competenze attraverso l'apprendimento cooperativo  
Progettazione di interventi cooperativi

**IV Incontro: venerdì 19 marzo 2010 dalle ore 16:00 alle ore 19:00 (Dott.sse Claudia Ciampa –Maria Luisa Damini)**

Condivisione delle progettazioni realizzate: dalle discipline all'interdisciplinarietà  
Cooperative Learning per la scuola

Il costo del Corso è di € 80 da versare il primo incontro.

Il Corso è utile ai fini dell'aggiornamento. A richiesta, sarà rilasciato l'attestato di partecipazione.  
Per informazioni: contattare Dott.ssa Serena Caceffo 3403847573 (dalle ore 16:00 alle 19:00)

**SEGRETERIA ORGANIZZATIVA Centro Studi Interculturali**  
Via Vipacco, 7 - 37129 VR, Tel.045.8028147 e-mail: stefania.lamberti@univr.it

## SCHEDA ISCRIZIONE

Per iscriversi al Corso è necessario inviare preferibilmente via mail ([stefania.lamberti@univr.it](mailto:stefania.lamberti@univr.it)) la SCHEDA DI ISCRIZIONE compilata in ogni sua parte.

In alternativa la SCHEDA DI ISCRIZIONE può essere inoltrata via fax al n. 045.7152094.

Il termine ultimo di iscrizione è **il 23 febbraio 2010**.

Il Corso si realizzerà con un minimo di 12 partecipanti.

**Si darà comunicazione telefonica qualora non venisse accettata l'iscrizione.**

# **COOPERATIVE LEARNING: una metodologia per la gestione efficace del gruppo classe**

## **Corso base per le Scuole Secondarie**

Cognome \_\_\_\_\_

Nome \_\_\_\_\_

Luogo e data di nascita \_\_\_\_\_

Codice Fiscale \_\_\_\_\_

Qualifica (specificare l'ordine di scuola e disciplina d'insegnamento) \_\_\_\_\_

Indirizzo privato: Via \_\_\_\_\_

Città: \_\_\_\_\_

Telefono \_\_\_\_\_

Fax \_\_\_\_\_

e- mail \_\_\_\_\_

Se si necessita di Fattura indicare:

Istituto di appartenenza \_\_\_\_\_

Indirizzo: \_\_\_\_\_

Codice Fiscale/ Partita IVA \_\_\_\_\_